デンソー技術会
FUN PASSPORT



DEES
DENSO ENGINEERING SOCIETY

DENSO MURAN 2026



こども未来絵
探検BOOK

はじめに。

ここにあるジオラマは、
こどもが描いた未来の絵を元に、
こどもとおとなが未来についていっしょに考え、
5つの未来として形にしたものです。

この未来でくらすなら、どんな毎日でしょう。
自分が思う「あったらいいな」も思い浮かべながら
未来を探検するように
展示をのぞいてみてください。

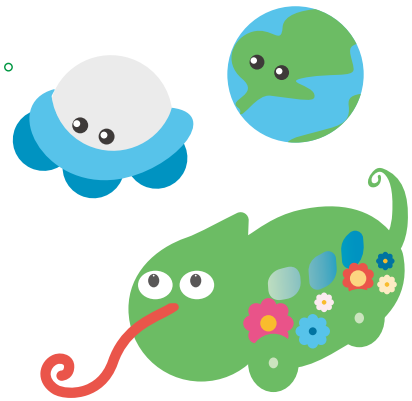

こども未来絵

探検BOOK

DENSO MURAN 2026

こども未来MAP

小学生とデンソー社員が考えた
様々な生物が生息する
5つの未来のジオラマ！



1 未来カメレオンズ

ぱくぱく！

未来の生物がごみを回収し
資源を循環させる未来のまち

温泉をえらぼう！
タッチパネルを操作すると
温泉が変化するよ！
自分好みにカスタマイズしよう！

ゲームでまちをきれいにしよう！
タッチパネルを操作すると
にゃんたろーがごみを拾うよ！
たくさん拾って高得点を狙おう！



2 未来ファクトリー

くるくる！

モノが巡り、持続可能なモノづくりを支える未来の工場

新しく欲しいものを選ぼう！
タッチパネルを操作して
つくりたいものを選ぼう！

リサイクル品を送ろう！
リサイクル品がはいったカプセルを
穴にいれて、工場に送ろう！



3 未来移動タウン

らくらく！

誰でも楽に移動できる
皆にやさしい未来のまち

まちを見てみよう！
ジオラマ横のモニターに
未来のまちが
映し出されているよ！

まちを走ろう！
ボタンとパネルでクルマを操作して、
実際にまちを走ってみよう！



4 未来交通ステーション

すいすい！

好きなように
どこへでも行ける未来のまち

昼になると・・・!?
ボタンを押して、太陽を起こそう！
太陽が起きると何かが変化するよ！

水の上を移動しよう！
ボタンを押してエレベーター
を動かそう！



おしゃれしたアバターで
４のジオラマにも旅しに行こう！

料理を注文してみよう！
注文すると、自分に料理が届くよ！
届いた料理を見てみよう！

写真を撮って未来に行こう！
未来のカメラで写真を撮ると
自分のアバターがこのジオラマに出現するよ！
どこにいるか探してみよう！

5 未来探検！

わくわく！

未来のまちを探検しよう！まちに入り込むわくわく体験！

ジオラマ1

ぱくぱく!未来カメレオンズ



可愛い回収ロボたちが集めたごみは、
そのあとどうなるんだろう？
生まれ変わる流れをたどってみよう！

未来の生物がごみを回収し資源を循環させる未来のまち

このまちでは使い終わったものもムダにならないよ。
いろんなものが新しいエネルギーや材料に生まれ変わって、人やまちを支える力になっているんだ！
そんなしくみは環境にやさしい未来を目指すデンソーの考え方ともつながっているよ。
捨てられるはずだったものにも新しい役目を見つけて
地球の資源を大切に使い続けようとしているんだ。

1 エコカモ



ながーい舌でごみを食べエネルギーを
つくりだす、キュートなカメレオン

- 見た目が食べたごみの種類によって変化する
- 学校や公園など皆が集まる場所が好き

2 にゃんたろー



ペットボトルや空き缶などを食べて、
まちをきれいにしてくれるネコちゃん

- 世界中のごみを減らすことを目指している
- ほめられると頑張れるタイプ

3 あめあめハッピー！



晴れた日の光をためて、
雨の日や暗い場所で光を分けてくれる太陽

- みんなをはげます太陽みたいな存在
- 人の気持ちも前向きにしてくれる

4 エコまるカー



みんなが集めたごみを燃料に変えて
走っちゃうとってもエコな車

- ごみを見ると燃えるタイプ
- あめあめハッピー！とノリが合い、なかよし

5 おんせんやさん



好きな場所に温泉を作り、景色や温度など
好きに変えちゃうお店

- 人をリラックスさせて体も心も元気にさせる
- いつでものんびりしたいタイプ

6 クリーンカー



走りながらごみや汚い空気を集めて、
まちをきれいにしてくれる車

- 水やブラシを使い分けて掃除する
- にゃんたろーがライバル

ピカピカのまちと6人のなかまたち



むかしむかし…ではなく、みらいのおはなし。ある日、まちにごみがいっぱい！
「どっちがたくさん集められるか、しょうぶだ！」ライバルのにゃんたろーとクリーンカーが、
きそいあって まちをピッカピカに！
雨がふって まちが暗くなったら、あめあめハッピーが、晴れの光をおすそわけ。
つかれたみんなは、おんせんやさんで ぽっかぽか。
みんなが集めたゴミで、エコまるカーがブーンと出発！ エコカモにごみを渡します。
ながーい舌でエコカモがごみをパクッと食べると・・・ごみがエネルギーに大へんしん！
いらなくなったものが、またまちの力に。
こうして今日も、未来のまちはぐるぐる巡っています。



ジオラマ2

くるくる！未来ファクトリー



モノたちは、どんなふうに分けられて、
次の活やくの場へ向かうのかな？
工場の中を覗いてみよう！

モノが巡り、持続可能な
モノづくりを支える未来の工場

この未来では使い終わったモノやこわれたモノが集まり
生まれ変わっているよ。
使わなくなったモノも、新しい活やくの場を見つけているんだ！
そんなしくみはデンソーが考える未来のモノづくりともつながっているよ。
使い終わったものにも新しい役目をみつけて、次のモノへ生まれ変わらせようとしているんだ。

1 いれかえやさん



使わなくなったものを集めて、もう一度
使えるようによみがえらせちゃう建物

- よみがえらせる不思議なパワーを持っている
- あきらめずに、工夫するのが大好き

2 ハイパーロボット



みんなを助ける、なんでもできちゃう
スーパーロボット

- 災害のときも助けてくれる
- 皆を楽しませる遊び心も持っている

3 なんでもかんていき

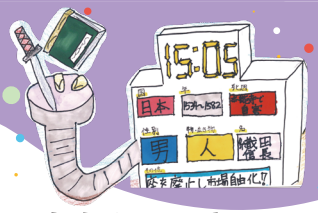

鑑定をすると材料について
知ることができる

- 昔のことについても鑑定できる
- いれかえやさんに鑑定結果を渡している

4 たてものロボ



家や道路の壊れたところを見つけて、
修理して助けてくれるロボット

- 危ないことを減らしたい思いから生まれた
- 毎週アシストロンと安全確認をしている

5 アシストロン

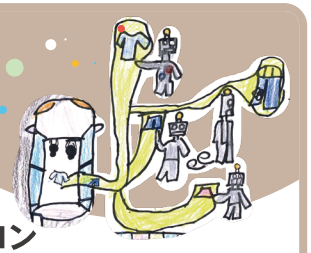

車の中でも、外でも使えちゃうAIが
搭載されたサポーター

- 道案内や荷物運びを手伝ってくれる
- 移動だけじゃなく、移動の先までサポート

6 農業ハウス

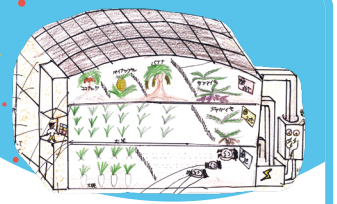

作物の水・光・温度を調節し、
自動で育てるハウス

- 遠くにも新鮮な食べ物を届けられる
- みんなのことを気にかけているお世話好き

7 CO_2吸収カー



走りながらCO_2を集め、
水や空気をきれいにする

- 集めたものを再利用につなげることができる
- とっても頑張り屋さんでずっと走っている

未来のおいかけっこ



「休もうよ～！」と
追いかけるアシストロン。
「まだ走れる～！」と、
空気をきれいに
しながら逃げるCO_2吸収カー。
「じゃあ、ぼくが工場まで運ぶよ！」
集めたものは工場で次のモノへ。
CO_2吸収カーも、やっとひとやすみ。



ジオラマ3

らくらく！未来移動タウン



このまちでは、だれがどんなモビリティを
使っているのかな？ まちを旅しながら、
みんなのくらしをのぞいてみよう！

誰でも楽に移動できる
皆にやさしい未来のまち

この未来では子どもからお年寄りまでだれでも、いつでも安心できる、
それぞれに寄り添ったモビリティが活やくしているよ。
日々をくらしやすく楽しいものにしているんだ！
そんなくらしはデンソーがつくる未来とつながっているよ。
モビリティと生活をつなぎ、モビリティと人、そして社会をつなぐ仕組みを作っているよ。

1 なんでもUFO



なんでも荷物を代わりに運んでくれる
UFO型サポーター

- 小さく見えるが、物は無限にのせられる
- 誰かと一緒に出かけるのが大好き

2 とびたて！鳥ロボット



椅子に座った状態で、
空を飛ぶことができる乗り物

- 友達と空で追いかけっこができる
- 飛ばないときは羽が収納される

3 まもるんセンサー



車や自転車、人の動きを見て、
事故になりそうな時に知らせるセンサー

- 必要ならバリアを出すことができる
- 車や動物など人以外も守りたいと考えている

4 お天気ぼうし



暑い日には日差しを防ぎ、寒い日は
暖かさを守ってくれるぼうし

- 世話焼きでみんなの体調を気にしてくれる
- 傘が進化して生まれたやさしい道具

5 せんぷうがさ



傘とせん風機が合体し、
暑い日は風を送り、雨の日は
濡れないように守ってくれる

- 強風の日は、自分まで飛ばされそうになる

6 ストップくん



自転車に乗る人へ止まる
タイミングや危険な道を
知らせてくれる

- 子どもや通学中の人を事故から守れる

7 連結！プラネタリウム車



一人ひとりを個別に包んで
運び、星が良く見える場所まで
連れて行ってくれる乗り物

- 夜の時間を特別な冒険に変える

8 ランドライド



登校を応援してくれる、
ランドセルに乗って移動が
できる乗り物

- 元気で応援上手、毎朝子どもを励ましてくれる

9 スイスイシューズ



行きたい場所を設定すると
安全なルートでスイスイ
移動ができるくつ

- 歩くより速く、車より気軽に移動ができる

10 子どもミニカー



子どもでも自分で安全に
お出かけができる
小型の乗り物

- GPSで場所がわかり、保護者も安心できる

ジオラマ4

すいすい！未来交通ステーション



宇宙の先には、どんな出会いや発見が
待っているかな？
未来の旅に出発してみよう！裏や横から
見ると何か発見できるかも！？

好きなように
どこへでも行ける未来のまち

この未来では空や海、さらには宇宙へ
行きたい場所に合わせて乗りものを選びながらすいすい移動できるんだ！
そんな移動はデンソーが届ける未来とつながっているよ。
遠く離れた場所や人とつなげ、新しい発見や体験を届けるために
挑戦しているんだ。

1 よちよちペンギン



ひとり乗りで空にも海にも
宇宙にも行けちゃうペンギン型の乗り物

- 食べ残しのごみを エネルギーに変えちゃう
- HPを消費しやすいが、ごみ補給で回復する

2 どこでもソーラーカー

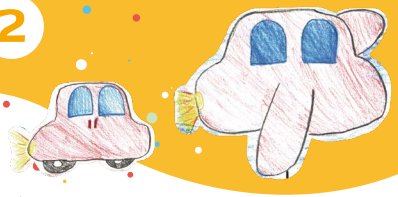

空・陸・水を移動し、場所によって
見た目の変わる乗り物

- ソーラーパネルで 発電することができる
- 災害の時は 人を助ける

3 ゆきふるひこうき



空を飛びながら、
甘い雪を降らせる飛行機

- 見上げた人を笑顔にし、町を楽しくできる
- 人を喜ばせるのが大好き

4 海守るくん



海に浮かぶごみを集めて、
海の生き物を危険から守ってくれる生物

- 水の中の汚れも 調べることができる
- 海の中のたくさんの生物と話せて仲良し

5 動くおうち



おうちごと動くことができ、
安全に行きたい場所に
行くことができる乗り物

- 乗り物酔いしない 優しい乗り物

6 船のおうち



町全体が浮かび、
水の上でも暮らせちゃう
船のおうち

- 津波や大雨などの災害でも 暮らしを守る

7 すいすいエレベーター



水の力を使って人や物を
上下に運べちゃう
エレベーター

- 海守るくんと仲が良い

8 宇宙道路



地上と宇宙をつなぎ、
重力の少ない所でも安全に
移動ができちゃう道路

- 宇宙に行くことを 日常にしてくれる

9 どこでもシャボン



シャボン玉の中に入り、
遊びながら移動が
できちゃう乗り物

- キャンプのときはテントの 形に変わる

10 ソーラースカイ号

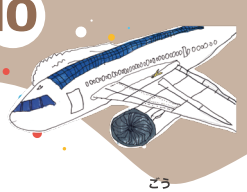

太陽の光をエネルギーにして、
空中で充電しながら
飛べちゃう乗り物

- ゆきふるひこうきが 降らせる甘い雪が大好物

ジオラマ5

わくわく！未来探検！



どの場所がお気に入りかな？
自分の小さな分身と一緒に、未来のまちを探検しよう！

未来のまちを探検しよう！
まちに入り込むわくわく体験！

この未来では実際に未来の中に入って探検できるよ！
建物を冒険したり、料理を注文したり、元気パワーがみなぎってきたり。
行き先を選んでいろいろな未来へ遊びに行けるんだ！デンソーもまだ誰も知らない未来を
思い描きながら毎日のくらしをもっと便利に、もっと楽しくするために挑戦しているよ。
人やまち、いろいろなものをつなぎながら新しい未来をつくろうとしているんだ！

1 すいとーるくん



幅広い範囲にエネルギーなどを届ける、
人とまちをつなぐ生き物

- 大きなものをつなげる力を持っている
- みんなをつなげて、より良い未来を目指す

2 雨つぶロボット

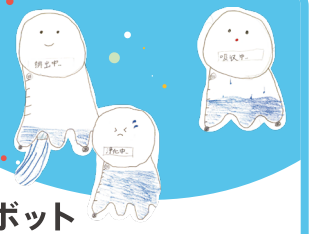

移動しながら汚れた水を見つけて
その場できれいにする生き物

- 水をすぐに浄水して、使える状態にする
- 人が行きにくい所でも入りこめる

3 みかくぼうし



食べ物の成分や味を調べて
いろいろなことを教えてくれる

- 言語や生物のかべをこえて使うことができる
- 食事をサポートすることでまちの人を支える

4 シャボンカメラ

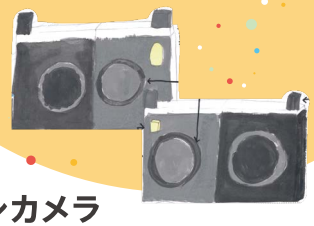

写真を撮ると、シャボン玉の中に
思い出や景色を映し出すカメラ

- 思い出を大切に残そうとしている
- シャボンは意外と割れないけれど水には弱い

5 おしゃれん



汗や汚れをきれいにして、服やメイクで
おしゃれにさせてくれる装置

- 相手の良いところを見つけるのが得意
- 話した人は、自信を持つことができる

6 回復袋



疲れた人が袋の中に入ると
体と気持ちを休ませて元気にしてくれる袋

- すっぽり包まれたら安心しちゃう
- つかとるスタンプとお互いに元気を与えあう

7 つかとるスタンプ



体にスタンプすると痛い所や調子の悪い
ところを元気になるように整えてくれる

- ふざけて何度も押されると怒ってしまう
- 小さな不調も見逃したくないタイプ

勝負だ！笑顔のライバル

「ぼくのほうが笑顔にするぞ！」と、
まちと人をつなぐすいとーるくん。
「わたしだって負けないわ！」と、
みんなを「すてき！」に変えるおしゃれん。
どっちが勝ったか聞いてみると、
みんなそろってにっこり笑顔！
今日も、ひきわけ。
２人の勝負は、あしたもつづきます。

ジオラマのひみつ

ジオラマ1 カメレオンのひみつ

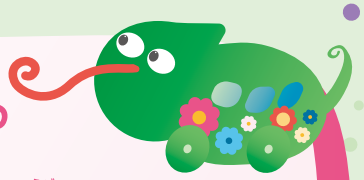

カメレオンの目やしっぽは上手にコントロールされて動いているよ！

色々な方向を見るために、
小さなモーターとコンピュータで
細かく制御しているんだ！



体の光は、懐中電灯のしくみを使ってきれいに見せているよ！

そのままの場合　工夫した場合

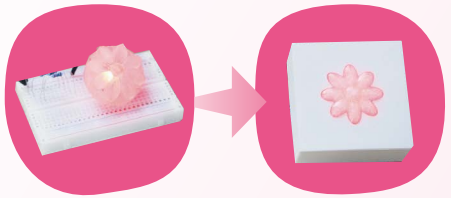

そのまま照らすと光が点で見えて
お花の形にならないよ。中にかがみの
ような光をはね返す反射板をつけて、
光をいろいろな方向に反射させて
花全体が同じ明るさで光るように
調整しているんだ！

ジオラマ2 仕分けのひみつ



4種類の素材でできたボールを使っているよ！

金属、ビー玉、スーパーボール、木の素材を使って、
道が分かれるようにルートを作成しているんだ！

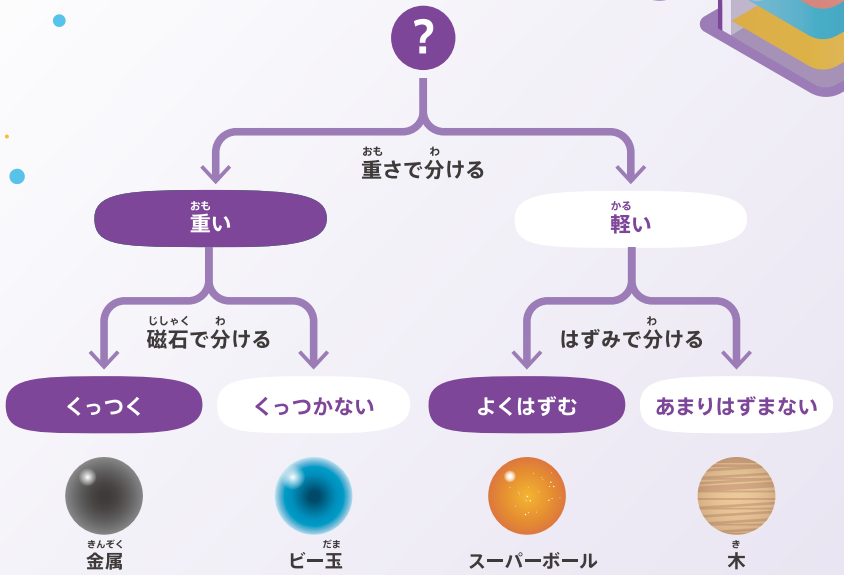

ジオラマ3 信号機のひみつ



信号機がクルマに「止まって」を伝えているよ！

きみがいつもくらしているまちでは人が信号の色を見て止まるよね。
でもジオラマのまちでは信号がクルマに「電波」で合図を送っているんだ。



ジオラマ4 宇宙のひみつ



スクリーンの両面に、宇宙空間が映るようにしているよ！

スクリーンには、プラスチックの板を使って
後ろからも前からも映像が見えるように工夫しているよ！
海の部分は透ける素材を使ったり、
地面は透けない素材を使ったり、
素材によって見え方を
コントロールしているよ！



モビリティが宇宙の中に入っていく動きを表現するために、映像を表裏に投影できるようにしたんだ。

ジオラマができるまで

ジオラマは、**小学生が描いた未来の絵**と
小学生とデンソー社員がそれを元に考えた未来から
つくられたよ。

小学生
未来を
考えて絵にする



ワークショップ
小学生×社員
描いた未来に
ついて深く考える



5つのジオラマで再現
社員
考えた未来を
カタチにする



カタチにしているところをのぞいてみよう！

まずは身近なもので作ってみる！



最初は、割りばしを水で
ぬらして曲げたり工夫
しながら作ったよ

段ボールを使って
大きさを確かめたよ



とりあえず動かしてみる！



おもちゃのしくみから
ヒントを得たり・・・



3Dプリンタで部品を
つくって、ちゃんと動くか
確かめたよ



動きを想像してみる！



細かな動きを想像して
調整していくよ！

ここから始まった！



ちょっとずつカタチになってきた！



つくって試して・・・





実際のジオラマを見てみよう！

デンソーのYouTubeでも
制作風景をのぞいてみよう！
YouTubeショート
「デンソーさんこれできる？」

未来をカタチにした社員にインタビュー

Q.普段はどんなお仕事をしているの？

社内のシステムで
部署の支援をしているよ！

アイデアをAIやクラウドを
使って、素早くシステムとして
カタチにするお仕事をしているよ！

まだみんなが見たことのない
新しい製品を作る
お仕事をしているよ！

誰かの「やってみたい」ことを
実現しているよ！



Q.子どものころに夢中だったことは？

乗りものに乗ることが好きだった！
レーサーになることが夢だったよ

子どものころは宇宙が大好きで、
図鑑を何度も読んだり、夜に天体望遠鏡で
星や惑星を探したりしていたよ。
いつか自分も宇宙に行くことが夢だったよ！

工作やものづくりが大好きだった！
動く仕組みが気になって調べてみたり、
自分で作ってみたりすることに夢中で、
将来はエンジニアになりたいと思っていたよ！



制作チームについて
もっと知ろう！
デンソー夢卵「夢卵を作る人たち」

Q.モノを作るときに大切にしていることは？

特に違和感を感じるところは
ないか細かいところまで
しっかり確認すること！

作ったもので周りの人に
どんな反応をして
ほしいかを大切にしているよ！



Q.あなたがワクワクする未来は？

こどももおとなも
「こんなのあったらいいな！」と
思ったことが本当に形になる未来！

自分が「何者にもなれる」
「何でもできる」という
選択肢が多い未来

技術の力で人々の不便や
不満が減り、誰もが自分らしく
挑戦できる未来



Q.新しいことに挑戦するときに大切なことは？

前向きに動けば何事も
良い方向に動くと信じること

気合と根性が大切！

段取りを整えて、
勇気を持つこと！

とりあえず、やりたいことやってみよう！
おとなになるとやりたくてもやれないことが
増えていきます！後悔しないように
積極的にチャレンジしてみて！



小学生×デンソー社員 未来をいっしょに考える！

5つの未来は刈谷市の小学生254人が描いた未来の絵から始まったよ。
絵を描いた小学生とデンソーの社員が集まり、ワークショップで未来のくらしや社会について
一緒に考えたんだ。子どもたちの「こんなのあったらいいな！」という自由なアイデアと、
おとなたちの「こんな技術で実現できるかもしれない！」
という考えが合わさって、
たくさんの未来のアイデアが生まれたよ。







40人の小学生がワークショップに参加したよ！

小学生
未来を考えて絵にする



小学生×社員
描いた未来についても深く考える



社員
考えた未来をかたちにする

5つのジオラマで再現



小学生が描いた未来







ワークショップで大切にした３つのこと

1 未来の絵をよみとく

「どんな人が使うのか」「どんな時に使うのか」
「どんな気持ちになれるのか」と質問を繰り返し、
1枚の絵からみんなで共通の未来をよみといたよ。



2 未来のアイデアをひろげる

使う人や時間、場所が変わったら
どんなアイデアになるかな？
と見方を変えて、未来のアイデアを広げたよ。



3 未来をかなえる方法を考える

この未来のアイデアでは、どんな社会問題を
解決できるか・どんな技術が活用できるかを
カードを使って考えたよ。



考えた40個のアイデアが５つのジオラマになったよ！

詳しくはこちらから

DENSO DESIGN
“ミライをいっしょに考えよう”
こども未来絵ワークショップ

QRコードの開発者 原さんに未来絵のことを聞いてみた！

※QRコードは株式会社デンソーウェーブの登録商標です。

株式会社デンソーウェーブ
原 昌宏さん



Q. ワークショップの参加を決めた理由は？

A. 子どもたちが実際にどのような柔軟な発想をするのか知りたいと思ったのと、自分も子どものような無邪気な気持ちで物事を考えられるようになったらいいなという思いがあり、参加しようと思いました。

Q. ワークショップで難しかったことは？

A. 私たち大人は現実の仕組みを知っているため、考えが枠の中にとどまってしまうことがあります。しかし子どもたちは枠にとらわれず、自由に発想を広げていきます。その豊かな想像力に刺激を受けました。広がりすぎて、まとめるのが難しかったです。

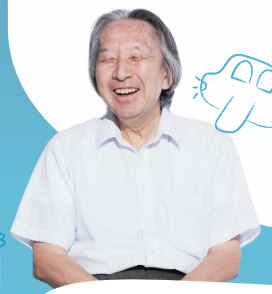

Q. ワークショップで感じたことは？

A. 子どもたちが自分の絵を持ってきて、それをもとにみんなでアイデアを膨らませていきました。最初は自分の絵にこだわっていた子もほかの人から違う話を聞くとそこから新しいアイデアが次々と出てくるんです。子どもたちは直感的に、気兼ねなくアイデアを出せる。そこがいいなと感じました。



Q. 子どもたちにどのように過ごしてほしい？

A. 夢や好きなことにチャレンジして、ひとつのことだけでなく、様々なものに目を向けて好奇心を持ってほしいですね。また、知識を身につけるだけではなく好きなことに取り組みながらその知識をどう役立てるかを考えることも大切にしてほしいです。

Q. 子どもたちへのメッセージ

A. 夢は自分を成長させてくれるものだと思います。常に夢を持ち、それを実現するために色々な情報を集め、頑張ってほしいと思います。少しでも多くの方にエンジニアを目指していただけるとうれしいです！

全文は夢卵HPから
デンソー夢卵「原さん インタビュー」

黄綬褒章の受賞者 寺嶋さんに未来絵のことを聞いてみた！

※黄綬褒章とはモノづくりを極めた人に贈られる国の賞

株式会社デンソー
寺嶋 克征さん

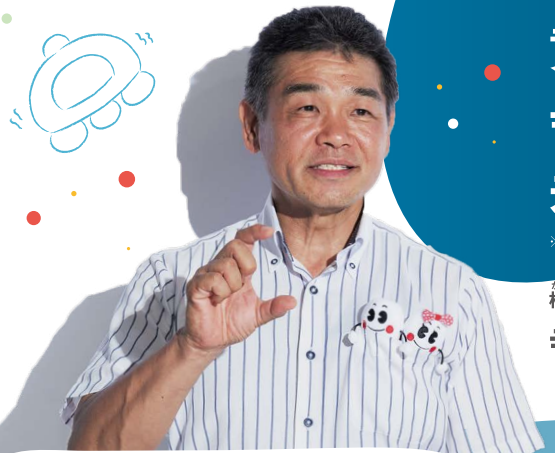

Q. 普段はどんな仕事をしているの？

A. 簡単に言うと、材料のかたまりを削って、様々な部品の形にしていく仕事をしています。

Q. 子どもたちの発想で驚いたことは？

A. 例えば「宇宙道路」というアイデア、特に設定が細かいんです。道路を使って宇宙まで行き、帰りは滑り台で降りてくる。「その間、車はどうするの？」と聞いたら、駐車場に入るようになっていたり、罰金制度まで用意されていたり。他にも様々な設定があり、深掘りすればするほどどんどん話がでてきます。

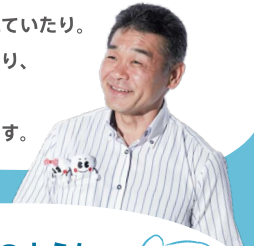

Q. ご自身の時代と比べて今の子どもたちについてどう思う？

A. 僕らの頃はテレビくらいしか情報源がありませんでしたが、今は色々なものに触れられるので、その分、子どもたちも賢くなっているのかなと。今はインターネットで調べられるので、そういうところから、いろいろなことが子どもたちの知識になっているのかなと思います。

Q. 子どもたちにどのように過ごしてほしい？

A. 私は20年以上、理科の実験を行うボランティアやデンソーサイエンススクールの活動に参加しています。かつての教え子が大人になり今度は講師として教える姿を見ると、子どもたちにはものづくりに興味を持って取り組んでもらえるとうれしいなと思います。

Q. 子どもたちへのメッセージ

A. 今回のワークショップでもそうでしたが、発想をどんどん膨らませて、これから先の未来に夢を持ってほしいと思います。そして、新しい生活をつくりこれからの時代を担ってほしいですね！



全文は夢卵HPから
デンソー夢卵「寺嶋さん インタビュー」

デンソー社員が考える！

未来を考えるときに、大切にすること！

楽しむ気持ちを大切にする！

一生青春!! 一生勉強!!
武内 裕嗣

ワクワクしているか？
を自分の心に聞いてみること
鍵井 清幸



無理と決めつけず、
「できたら面白い！」を大切にする
山本 克也

楽しいと思う気持ちを大切に、
「なぜ？」を忘れず、やったことが
ないことに挑戦すること
小林 靖宣

皆の笑顔を考える！

みんなが楽しく笑顔になれること、
それと同時に自分がワクワク楽しめること
白川 智章

未来の子どもたちが
今より安全で、くらしやすい
環境をどうしたら作れるか
宇野 祐樹

子どもたちが笑顔でいられるか
みんながイキイキしているか
たぶち

「みんなの笑顔が想像できるか」
を大切にしています
村木 秀三



過去から学ぶ！

「昔どうだったか」と「今はどうなのか」
を見比べて、「どう考えたか」と
「結果どうなったか」を次に生かすこと
渡辺 明寛

過去を考えることを心がけています。
時代の流れを考えると昔からはすごく良くなってきたし、
これからも良くなる・良くできると思えるからです。
ぴろき



自分で未来を思い描く！

自分が描いた「あこがれ」に負けない
加藤 吉毅

人生の主人公は自分自身。
年を重ねるほど成長し、かっこよく。
ミコシー

SFや未来のお話の主人公に
なったつもりで想像してみよう！
それができたら自分でSFを書いてみよう！
門脇 正史

自動運転が進化して未来は目的地をセットしたら
寝ている間に到着するようになるかもしれない。
さらに、空飛ぶ自動車が飛びかうかもしれない。
松下 直人



未来は予測するものではなく、創造するもの！
社会が技術を変えていく意識が大切！
大矢 晃永

どんな未来が待ち受けているかは誰もわからない！
自らが思い描き行動することが楽しいと思う
林 立身

とにかく挑戦してみる！

やってみよう！案外いける！
植村 圭

未来は待つものではなく、自ら創るもの。
「やってみたい！」から始めよう。
伊藤 みほ

挑戦する勇気を大切に！
伊藤 達彦

試すことに失敗はない
試さないことが失敗だ
すずきまじ



なにごとも、まずは挑戦！
２年後までに君が挑戦したいことをかいてみよう！

２年後の夢卵で、君の挑戦を聞かせてね。

「好きなこと」を未来でもずっと続けたい

技術で人をつなぎ、人で未来をつくる

どんな未来になったら便利だろう？
未来にはどんな技術が必要だろう？
考えるだけでワクワクが止まらない。

好きなことだから、もっと知りたい。
もっとやってみたい。
もっとできるようになりたい。
好きなことをとことんつきつめた
そんな人たちの「やってみたい！」が未来をつくる。

デンソー技術会には「やってみたい！」を
後押ししてくれる仲間がいるんだ。

そして今、この文章を読んでいる君も
未来をつくる仲間になるかもしれない。

デンソー技術会は100さいになっても
好きなことをつきつめる人たちを応援しつづけます。

デンソー技術会が100さいになる
2056年はどんな未来になっているかな？

みんなが大人になった楽しい未来を想像してみよう

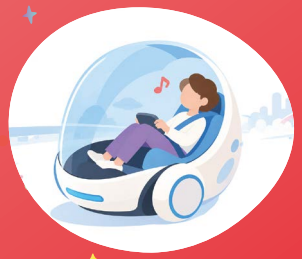





なりたい！実現したい！という
強い想いと行動が未来を作るよ

「好き！」からどんな未来が生まれるかな？
未来の自分にメッセージを書いてみよう

人がつどい、「好き」につながった70年間

技術会の進化

1 人と人を繋げる

1956年 デンソー技術会が始まる！

実は70年前から、興味ある
技術を磨いて共有する
ために集まっていたんだ！



2 今と未来をつなげる

1986年 想いをつなぐ、タイムカプセル！

30年たっても、このおもしろくて自由な活動が続くように、
みんなの未来へのメッセージを
カプセルにつめて
未来へ送り出したんだ！



3 「好き」と未来をつなげる

1991年-現在 夢卵が始まる！





「こんなものがあったら面白い！」を
実際につくって発表するイベントだよ！
頭の中のアイデアがみんなの知恵や
技術で、本物になっちゃうよ！

夢卵でも
部活展示・DMC展示
でお披露目しているよ



4 「好き」をつきつめる

2026年 好きをつきつめたすごい人たち！

好きをつきつめると、どんなことができるのかな？
びっくりするようなスゴ技を4つ紹介するよ！

つくるワザを極めた人たち

髪の毛の
1/100サイズの
小さなズレにも
気づけちゃう！



皆が見逃してしまうような小さなズレも見逃さず、「もっと良くできるかも！」と考えながら、アイデアを本物の形にしているよ！

モノづくりを極めた人たち

ロボットやカート、
ドローンや
人工衛星までも、
自作しちゃう！



「なければ作ればいい！」
設計・組立・プログラムまで、すべて自分でつくることに挑戦しているよ！

生きものが持つふしぎを極めた人たち

フクロウの羽をヒントに、
音を出さずに回る
ファンを考えちゃう！



無音で飛ぶフクロウの翼など、生きものの
ふしぎを分析し、それをマネして実験。
自然から学んでいるよ！

しゅみを仲間と共に極めた人たち

宇宙、飛行機、
脳心理・・・
極めた結果を
分かち合っちゃう！



星空ガイドとして天体の解説、宇宙ステーションとの無線通信、飛行機のオリジナルカレンダー製作、講演会を企画しているよ！

未来をつくっていた！

今の時代を
先どりするような
乗りものを、ずっと前から
考えていたんだ！

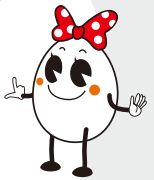

夢卵で、本物になったアイデアたち



1998年 きゅうちゃくん

10個のセンサと裏にある
吸ばんや雑巾で窓全体を
きれいにするテントウムシ
型の全自動窓ふき機！



2002年 おむすびぃ〜

行きたい方向に足をだす
だけで、好きな方向に向
かうことができる、おに
ぎり型の未来の乗り物！



2012年 UFOで宇宙旅行

超音波の仕組みを使って、
UFOが不思議なうごき
で、空を飛ぶ！

デンソー技術会ってなあに？

みんなは、「好きなこと」をむちゅうになってやったことがありますか？



デンソー技術会は、クルマの部品をつくる「デンソー」の社員のひとたちが、じぶんたちでつくったグループだよ。
デンソーではたらく人たち11,000人以上が所属していて、技術を中心に「好きなこと」を楽しみ、みんなで楽しさを分け合って、学んでいます。

デンソー技術会は1956年に誕生して、2026年でなんと70さいになるんだよ。



2026年度会長 植村さん



70年前は、スマートフォンもインターネットもない時代。
それでも面白いアイデアや挑戦が生まれてきたよ。

どんなおもしろいことをしているの？

クルマ企画



北海道にあるテストコースで、雪の中での運転のレッスンを受けたりして、クルマの楽しさを味わっているよ！

E-Motion Lab



クルマの電動化や自動運転についてレーシングカートやラジコンカーを使って、仕組みや技術を学んでいるよ！実際にものを作って楽しんでいるよ！

講演会



車のデザイナーや宇宙飛行士、大学の先生など、色んなすごい人を呼んで、お話を聞いてみんなで学んでいるよ！

DENSO TECHNICAL REVIEW



デンソーで働く人たちが、新しくつくり出した技術や発明をまとめた、技術のずかんをつくっているよ！

部活



学校のクラブのように、同じ趣味をもった人が集まって、天文研など、９つの部活が自由に活動しているよ！

DEES Maker College（DMC）



3Dプリンターを使ったり、電子工作をしたり、ロボットなど作りたいものを自由に作ったり、イベントで発表しているよ！

ほかにもいろんな活動をしているよ！
実は、**夢卵もデンソー技術会の活動**なんだ。

これからも、技術の楽しさを、新たに出会った人とともに分かち合って、「好きなこと」をおうえんしているよ！

デンソー技術会
FUN PASSPORT

君の「好き」は、

未来へのパスポート。

さあ、出かけよう。

「好き」をつきつめる旅へ。



